



#PGKSENYUMAGIK
HARI JADI PANGKALPINANG



PERIZINAN BERUSAHA RESIKO TINGGI

DPMPTSP & NAKER KOTA PANGKALPINANG

PERSYARATAN:

1. Memiliki Nomor Induk Kependudukan (**NIK**) bagi pelaku usaha perorangan (**WNI**)
2. Memiliki Nomor **Passport** bagi pelaku usaha perseorangan (**WNA**)
3. Memiliki Akta Pendirian Perusahaan bagi pelaku usaha Berbadan Hukum
4. Memiliki NPWP baik Perorangan Maupun Badan Usaha
5. Memiliki hak **akses OSS** berupa username dan password yang diperoleh setelah mendaftarkan di oss.go.id.

MEKANISME dan PROSEDUR : UMK- PERSEORANGAN

1. Pastikan Memiliki **Hak Akses**
2. Kunjungi <https://oss.go.id/>
3. Pilih **Masuk**
4. Masukkan **Username** dan **Password** beserta Captcha yang tertera, lalu klik tombol **Masuk**
5. Klik menu **Perizinan Berusaha** dan pilih **Permohonan Baru**
6. Lengkapi **Data Pelaku Usaha**
7. Lengkapi **Data Bidang Usaha**
8. Lengkapi **Data Detail Bidang Usaha**
9. Lengkapi **Data Produk /Jasa Bidang Usaha**
10. Periksa **Daftar Produk/Jasa**
11. Periksa **Data Usaha**
12. Periksa **Daftar Kegiatan Usaha**
13. Periksa dan Lengkapi **Dokumen Persetujuan Lingkungan (KBLI/Bidang Usaha Tertentu)**
14. Pahami dan Centang **Pernyataan Mandiri**
15. **Periksa Draf Perizinan Berusaha**
16. **Perizinan Berusaha Terbit**

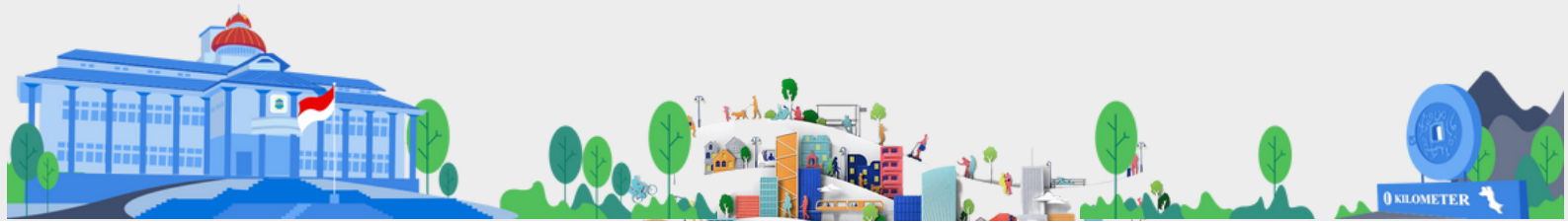



#PGKSENYUMAGIK
HARI JADI PANGKALPINANG



PERIZINAN BERUSAHA RESIKO TINGGI

DPMPTSP & NAKER KOTA PANGKALPINANG

MEKANISME dan PROSEDUR : UMK - BADAN USAHA

1. Pastikan Memiliki **Hak Akses**
2. Kunjungi <https://oss.go.id/>
3. Pilih **Masuk**
4. Masukkan **Username** dan **Password** beserta Captcha yang tertera, lalu klik tombol **Masuk**
5. Klik menu **Perizinan Berusaha** dan pilih **Permohonan Baru**
6. Lengkapi **Data Pelaku Usaha**
7. Validasi Kelengkapan **Data Badan Usaha**
8. Lengkapi **Data Usaha** (Isi Data Pemilihan Bidang Usaha)
9. Lengkapi **Data Detail Usaha**
10. Periksa **Daftar Produk/Jasa**
11. Periksa **Data Usaha**
12. Lengkapi **Data Usaha (Aktivitas Impor, BPJS dan WLKP)**
13. Periksa **Daftar Kegiatan Usaha**
14. Periksa dan Lengkapi **Dokumen Persetujuan Lingkungan (KBLI/Bidang Usaha Tertentu)**
15. Pahami dan Centang **Pernyataan Mandiri**
16. **Periksa Draf Perizinan Berusaha**
17. **Perizinan Berusaha Terbit**

Lanjutkan Langkah-langkah Pemenuhan Persyaratan dalam proses mendapatkan NIB dan Sertifikat Standar terverifikasi / izin terbit

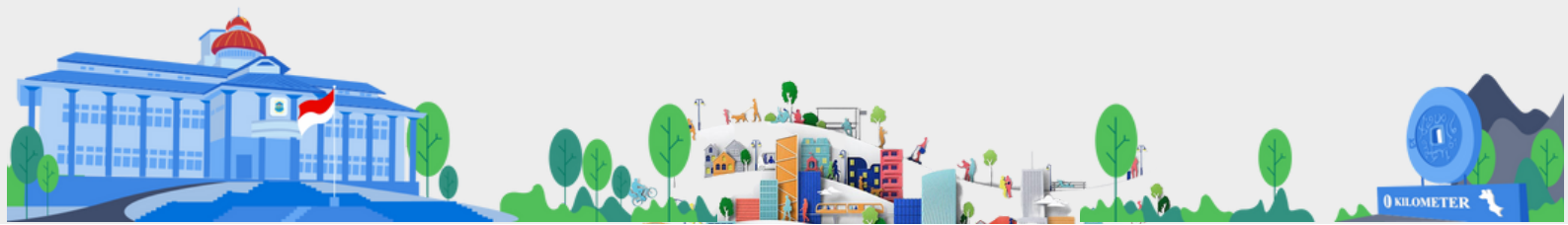



#PGKSENYUMAGIK
HARI JADI PANGKALPINANG



PERIZINAN BERUSAHA RESIKO TINGGI

DPMPTSP & NAKER KOTA PANGKALPINANG

JANGKA WAKTU:

1. Ditentukan Sistem **OSS RBA**
2. Jika Syarat-syarat lengkap, Lama **Verifikasi Dinas Teknis** tergantung **KBLI** yang di **PILIH**, ada yang **1 hari**, ada **1 Minggu**, dan **ada 1 bulan**

BIAYA dan TARIF:
GRATIS

OUTPUT PRODUK:

NIB (Nomor Induk Berusaha) + **SS Terverifikasi** (Sertifikat Standar) + **IZIN BERUSAHA** yang disetujui oleh **Kementerian/Lembaga/Pemerintah Daerah**

PENANGANAN PENGADUAN dan SARAN MASUKAN :

1. Kotak Pengaduan
2. Email: dpmptspnaker@pangkalpinangkota.go.id
3. Lapor.go.id
4. Layanan Call Center: 085246605953 dan WA: 082186439780, Sesuai jam pelayanan Senin -Kamis 08.00 wib s.d 15.00 wib, Jumat 08.00 s.d 15.30 wib
5. Datang langsung ke Dinas Penanaman Modal, Pelayanan Terpadu Satu Pintu dan Tenaga Kerja Kota Pangkalpinang

