



#PGKSENYUMAGIK
HARI JADI PANGKALPINANG



PERIZINAN BERUSAHA UNTUK MENUNJANG KEBUTUHAN USAHA (PB-UMKU)

DPMPTSP & NAKER KOTA PANGKALPINANG

PERSYARATAN:

1. Memiliki Nomor Induk Kependudukan (**NIK**) bagi pelaku usaha perorangan (**WNI**)
2. Memiliki Nomor **Passport** bagi pelaku usaha perseorangan (**WNA**)
3. Memiliki Akta Pendirian Perusahaan bagi pelaku usaha Berbadan Hukum
4. Memiliki NPWP baik Perorangan Maupun Badan Usaha
5. Memiliki hak **akses OSS** berupa username dan password yang diperoleh setelah mendaftarkan di oss.go.id.

MEKANISME dan PROSEDUR : UMK- PERSEORANGAN

1. Pastikan Memiliki **Hak Akses**
2. Kunjungi <https://oss.go.id/>
3. Pilih **Masuk**
4. Masukkan **Username** dan **Password** beserta Captcha yang tertera, lalu klik tombol **Masuk**
5. Klik menu **PB-UMKU** dan pilih **Permohonan Baru**
6. Pilih **KBLI** untuk pengajuan **PB-UMKU**
7. Klik Tombol **ajukan perizinan berusaha UMKU**
8. Pilih **Perizinan Berusaha UMKU**
9. Lengkapi **Formulir Perizinan Berusaha UMKU**
10. Periksa **Daftar Kegiatan Usaha Untuk Menunjang Kegiatan Usaha**
11. **Contoh Tampilan Perizinan pada Sistem K/L**
12. Tunggu dan Periksa **Perubahan Status Permohonan**
13. **Perizinan Berusaha UMKU** telah terbit

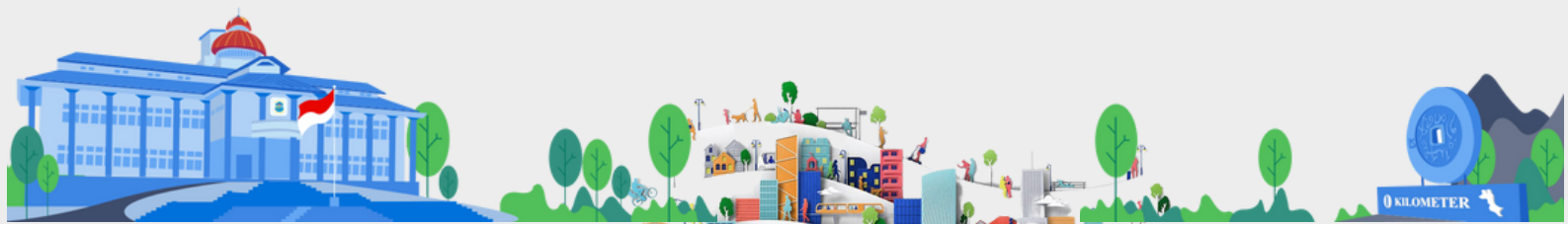



#PGKSENYUMAGIK
HARI JADI PANGKALPINANG



PERIZINAN BERUSAHA UNTUK MENUNJANG KEBUTUHAN USAHA (PB-UMKU)

DPMPTSP & NAKER KOTA PANGKALPINANG

JANGKA WAKTU:

1. Ditentukan Sistem **OSS RBA**
2. Jika Syarat-syarat lengkap, Lama **Verifikasi Dinas Teknis** tergantung **KBLI** yang di **PILIH**, ada yang **1 hari**, ada **1 Minggu**, dan ada **1 bulan**

BIAYA dan TARIF:
GRATIS

OUTPUT PRODUK:

Perizinan Berusaha Untuk Menunjang Kebutuhan Usaha (PB-UMKU)

PENANGANAN PENGADUAN dan SARAN MASUKAN :

1. Kotak Pengaduan
2. Email: dpmptspnaker@pangkalpinangkota.go.id
3. Lapor.go.id
4. Layanan Call Center: 085246605953 dan WA: 082186439780, Sesuai jam pelayanan Senin -Kamis 08.00 wib s.d 15.00 wib, Jumat 08.00 s.d 15.30 wib
5. Datang langsung ke Dinas Penanaman Modal, Pelayanan Terpadu Satu Pintu dan Tenaga Kerja Kota Pangkalpinang

